Document consultatif - Loi APER - Energie "Eolien"

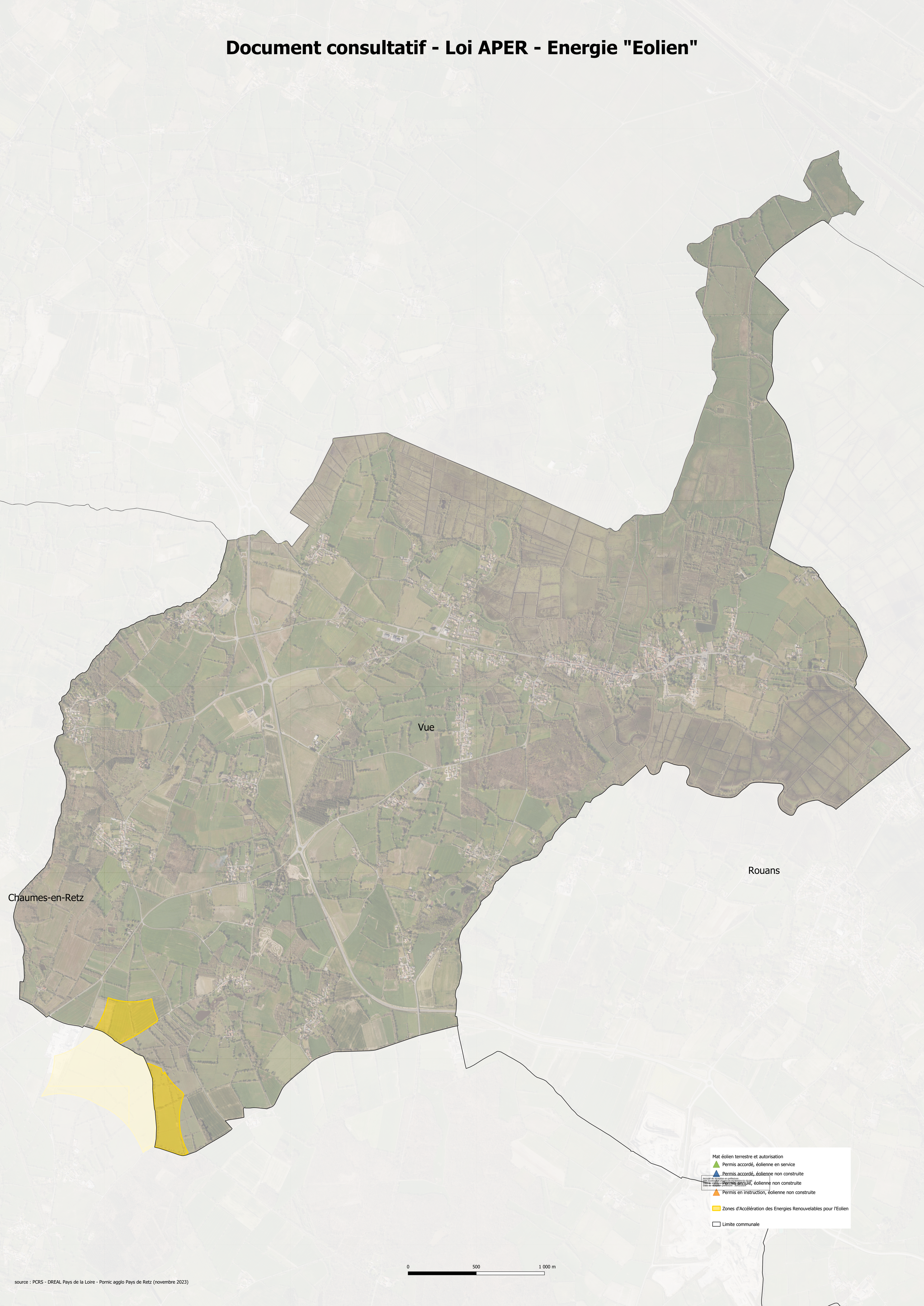

Accusé de réception en préfecture
044-214402268-20240130-DCM2024-01-01-AE
Thème : Urbanisme - Droit de préemption urbain
Date de réception préfecture : 30/01/2024

source : PCRS - DREAL Pays de la Loire - Pornic agglo Pays de Retz (novembre 2023)